

特集

創業準備 4つのポイント



● topics

令和5年度事業活動報告
トレンドあらかると
—焼売てん—

● info

ゼロから始めるキャッシュレス超入門講座
さいしん夏休みキッズスクール参加者募集
2024上尾シティハーフマラソンTシャツデザイン募集

2024フレッシュあげお

(左から)
塚本 遥香(つかもと・はるか)さん
津田 小夏(つだ・こなつ)さん
小林 実結(こばやし・みゆ)さん



@FRESH_AGE0



令和5年度 事業活動報告

—2023年4月～2024年3月—

上尾商工会議所は、地域総合経済団体として、商工業の総合的な発展と社会一般の福祉向上に資することを使命としています。昨年度に実施された、多岐にわたる事業活動の一部を写真で振り返ります。

役員・議員活動

第171回通常議員総会を開催(6/28)

第171回通常議員総会を埼玉縣信用金庫上尾支店会議室で開催し、当所役員・議員47名が出席、令和4年度事業報告並びに収支決算報告について承認しました。※第172回通常議員総会は、上尾市文化センターで3月26日に開催。



2024年役員・議員新春懇談会(1/11)

上尾東武ホテルコミュニティホールで、2024年役員・議員新春懇談会を開催し、来賓を含め84名が新年を祝いました。



意見・要望活動

令和6年度補助金の交付に関する要望書を提出(8/25)



「令和6年度補助金の交付に関する要望書」を上尾市および市議会へ提出。市長室にて島村会頭より島山市長へ要望書を手交しました。※施策要望 計3件

支部活動

支部長会議を開催(8/8)

支部長会議を上尾四川飯店で開催。島村会頭をはじめ10支部長が出席し、会員拡大キャンペーンの内容や支部事業について意見交換を行いました。



[大谷支部] JAPAN MOBILITY SHOW2023研修会(11/1)

大谷支部は、会員交流事業として東京ビックサイトで開催された「JAPAN MOBILITY SHOW2023」の視察研修会を実施。自動車のトレンドや最先端技術の視察を行い会員同士の交流を図りました。



◆その他の支部活動

- 4月23日 原市支部「潮干狩り」(千葉県富津海岸)
- 8月9日 大石支部「納涼会」(大宮そごう)
- 10月21日 上平支部「日帰り研修会」(東京ドイン村)
- 11月6日 平方支部「新大宮上尾道路開通に伴う勉強会」(平方公民館)
- 12月9日 上尾東支部「首都圏外郭放水路」視察(埼玉県春日部市)
- 3月13日 上尾中央支部「新NISAの活用研修」(上尾東武ホテル)

各種事業

工業振興

「上尾版ビジネス商談会」を開催(10/26)

上尾市文化センターで上尾版ビジネス商談会を開催しました。発注企業6社、受注企業22社が参加し、延47回の商談が行われました。



沖電気工業(株)本庄工場を視察(9/4)

工業振興委員会は、製造現場DX化の先進工場「OKI本庄工場H1棟」を視察し、最新のAI画像解析技術による製品検査や協働ロボット等を見学しました。

『彩の国ビジネスアリーナ』に商工会議所ブースを設置(1/24・25)

受注拡大・販路開拓のための展示商談会、国内最大級のビジネスマッチングイベント『彩の国ビジネスアリーナ』(会場:さいたまスーパーアリーナ)に、企業PRや受注確保を目的に会員企業15社が合同出展しました。



商業振興

上尾駅でオータムフェスを開催(10/15)

中心市街地活性化事業として、オータムフェスを上尾駅自由通路で開催。会員企業の飲食・小売店21店舗が出店し、街の賑わいを創出しました。



上尾まちゼミを実施

(第12回) 7店舗

10月13日～11月10日

(第13回) 14店舗

2月15日～3月15日

商店主が講師となり専門知識やプロならではのコツを提供する少人数のゼミ「上尾まちゼミ」を実施し延114人が参加しました。



商業講演会「ブラックボードPOP手描き講習会」(2/22)

「売場で即効! ブラックボードPOP講習会」を開催。今村明子氏を講師に、店頭でお客様の目に留まりやすいPOP文字の描き方など小売・飲食業の会員企業10社が参加しました。



会員支援

新入会員交流会を開催(2/13)



上尾市文化センター301集會室で「新入会員交流会」を開催し、直近3年間で入会した22社25名が出席し、商工会議所の上手な活用方法についての説明や自社PRを行い、会員間の交流を図りました。

永年勤続優良従業員表彰式(3/19)

「永年勤続優良従業員表彰式」を上尾市文化センターで行い17社45名を表彰しました。祝賀パーティーでは、さくまひでき氏のアトラクションを行いました。



地域活性化

第48回あげお産業祭を開催(11/11・12)

上尾市民体育館・ゆりが丘公園で秋の風物詩である『あげお産業祭』が開催され「あげおアグリフェスタ」「あげお工業フェア」「あげお祭り」など様々なイベントが行われ、2日間で9万6千人が来場しました。



その他事業

中小・小規模事業者エネルギー価格高騰対策支援金

電気・ガス料金・燃油価格などの高騰により、事業活動に影響を受けている市内の中小・小規模事業者に対し事業継続に向けた経営の下支えとして、法人に100,000円・個人事業主に50,000円の支援金を支給しました。

申請件数:4,945件(法人2,234件、個人2,711件)
給付件数:4,741件(法人2,181件、個人2,560件)



小規模事業経営支援事業

「改正電子帳簿保存法対応セミナー」(5/29)

上尾市プラザ22で「改正電子帳簿保存法対応セミナー」を開催し36名が受講。塩野貴之税理士を講師に電子帳簿保存法の概要や義務化された「電子取引に係る電子データ保存」実務等について説明いただきました。



「インボイス制度の概要と実務対応のポイント」(2/27)

上尾市プラザ22で池田未樹税理士を講師に「インボイス制度の概要と実務対応のポイント」セミナーを開催し、31名が受講しました。



◆上尾中小企業サポートセンター事業

上尾市と上尾商工会議所が連携し、市内の中小企業が抱える経営課題を、専門家が企業を訪問し一緒に課題解決に向けて取組む伴走型支援が特徴の『上尾中小企業サポートセンター』では、156企業302件の支援を行いました。



また中小企業向けのサポートセンターセミナーを隔月で7回開催し、延46名が受講しました。



サポートセンターHP



サポートセンター動画

青年部活動

小学生に職業体験(6/25)

イコス上尾で「楽しもう職業体験～大人の階段のぼる～」を開催。市内小学校4～6年生を対象に150名が参加し、青年部会員企業の職業体験ブースで、弁当の盛り付け・野菜の仕分け・観光ガイド・車両タイヤ点検・フラワーアート・模擬裁判などを体験しました。



フレッシュあげお最終選考会(1/28)

アリオ上尾で「2024フレッシュあげお最終選考会」を開催し、3名が選任されました。



上尾商工会議所青年部HP



フレッシュあげお

上尾商工会議所6月・7月の無料相談日

★一般市民の方も相談できます

法律

- 6月12日(水) 13時30分～16時30分 担当/弁護士・田村 義明
- 7月10日(水) 13時30分～16時30分 担当/弁護士・藤木 孝男

★契約、金銭貸借、相続、遺言、離婚、調停・訴訟手続き など

労務年金

- 6月18日(火) 13時30分～15時30分 担当/社会保険労務士・金子 聡
- 7月16日(火) 13時30分～15時30分 担当/社会保険労務士・武藤 成子

★就業規則、人事評価制度、助成金、障害年金、人事労務全般 など

税務

- 6月14日(金) 13時～16時 担当/税理士・荒井 一浩
- 7月12日(金) 13時～16時 担当/税理士・井上 克典

★消費税、事業承継、相続、贈与、決算、申告 など

金融

日本政策金融公庫
国民生活事業 担当者
各日13時～15時

- 6月11日(火) ● 7月9日(火)

★小規模事業者や創業希望者の事業資金融資、お子さまの教育資金融資

※いずれの相談も、電話予約で受付します。相談日の前月10日(休日の場合は翌営業日)より受付開始。相談時間は1人30分。TEL.773-3111

労務年金 Q&A



- 回答者 …………… 金子社会保険労務士事務所 社会保険労務士 金子 聡
TEL.048-782-5092

Q.働き方改革によって、どの会社も週休2日にしなければならないのでしょうか。

A.休日については、労働基準法で「毎週少なくとも1回の休日を与なければならない」と定められています。したがって、週1日は休日にならなければならないと定められているわけではありません。

ただし、労働基準法では「1週間について40時間を超えて労働させてはならない」さらに「1日について8時間

を超えて、労働させてはならない」とも定められています。

1日8時間労働の従業員は、週休1日(週6日勤務)ですと週40時間労働を超えてしまうため、週休2日が必要となります。1日6時間労働の従業員であれば、週休1日(週6日勤務)でも週36時間労働となるため、この場合は週休1日でも結構です。

休日は、1日又は週所定労働時間や個別の労働条件その他就業規則等によっても異なるため、個別に確認してみてください。

トレンド あらがる

焼売が看板メニューの中華のお店がオープン!

当店自慢の“しゅうまい”をより多くの方に楽しんでいただければと思います。焼売(2個) 400円(税込)

その他、ご飯もの・一品料理をご用意しております。ドリンクはお酒や中国茶、その他各種揃えております。

【ランチメニュー】

しゅうまいランチ定食 1,000円(税込)
四川麻婆豆腐丼 700円(税込)など

詳細はInstagramをご覧ください。



◎SHUMAITEN0401

- 焼売てん
上尾市愛宕3-16-5 TEL 048-919-2105
- 営業時間
ランチ 10:00～14:30 (L.O.14:00)
ディナー17:00～22:30 (L.O.22:00)
- 定休日/火曜日
- 駐車場/4台

★Instagram/shumaiten0401 「焼売てん」で検索



創業準備 4つの



シニア・女性も大歓迎!! 不安だったら 学べばいい
まずは商工会議所に相談!!



学びの場を サポート

経験豊富な講師による

『あげおビジネススクール

創業パワーアップ講座』や

『創業・ベンチャー支援センター埼玉』と

連携し、疑問をサポートします!!



資金をサポート

日本政策金融公庫や各金融機関と連携し、

『創業融資の申請』をサポート

『開業計画書の作成』や

『経理・税務の疑問』を

サポートします!!

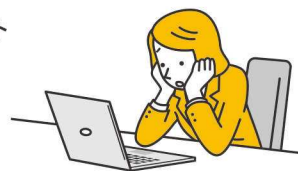

あげおビジネススクール 創業パワーアップ講座受付中!

上尾商工会議所が あなたの創業を トータルでサポート!!



ポイント



上尾商工会議所
創業・起業支援サイト



寄稿・監修／(株)フォレスト経営 代表取締役
中小企業診断士 森 尚子氏



販売促進をサポート

開業後の販売促進をサポート

中小企業診断士 や ITコーディネータなど

専門家による指導が無料で受講できる

『上尾中小企業サポートセンター』を運営

『開業後の販売促進』をサポートします!!

人脈をサポート

地域内事業所との情報交換を目的に、

支部活動による交流会や、若手経営者や後継者等が集う

『上尾商工会議所青年部』を運営

様々な活動を通じて

『自己研鑽』を図ることができ、

『地元経営者等と人脈』を

広げることをサポートします!!



創業準備4つのポイント

1 アイデアから具体的な戦略へ

ご自身の強みを発見し、中・長期的な経営戦略を立てましょう。

2 市場分析と販売戦略

市場ニーズを把握し、「ヒト・モノ・カネ・情報」を活用して、“売れる商品・サービス”を作りましょう。

3 資金調達

開業に必要な資金を計算し、金融機関からの借入など調達方法を計画しましょう。

4 事業計画書の作成

創業直後から軌道に乗るまでの売上計画など、事業全体の計画書を作成しましょう。

講師

(株)フォレスト経営
代表取締役
中小企業診断士
森 尚子氏



PROFILE

ITサービス業、総合電機メーカー、半導体メーカー勤務を経て、経営コンサルタントとして独立開業。現在は、主に中小企業を中心に、小売店、サービス業、商店街、ものづくり企業などのコンサルティングや企業内研修に携わる。また、企業家向け支援などで活動中。

創業パワーアップ講座に参加すると特典があります。

受講者特典

森講師による個別相談会を実施いたします。

1. 登録免許税が半額に軽減

株式会社 又は 合同会社を設立する際の登録免許税が半額に軽減されます。
【株式会社の場合は(下限15万円→7.5万円)、合同会社の場合は(下限6万円→3万円)】

2. 創業関連保証枠が拡充

融資を受ける際、創業2ヶ月前から対象となる創業関連保証の特例について、事業開始6ヶ月前から利用の対象となります。 ※融資の際には別途審査があります。

3. 上尾市創業応援補助金申請要件の一つ

市内で新たに創業する方または 第二創業、事業承継を行う方を対象に、創業に要する経費を一部補助します。
※令和6年4月以降に上尾市内で創業する市民の方が対象です。

【補助金額】20万円(対象経費の2/1)

【申請期間】令和6年6月3日(月)～12月27日(金)

詳しくは下記URLをご参照ください

◎上尾市商工課 <https://www.city.ageo.lg.jp/soshiki/s256000/>



● 対象者 / 本気で創業したいとお考えの方、創業後間もない方、事業計画書の作成について学びたい方

● 定員 / 20名 ※定員になり次第締め切り

● 受講料 / 4,000円(全4回分) ● 申込期限/令和6年6月10日(月)

● お申込み・お問合せ/TEL. 048-773-3111 FAX. 048-775-9090



申込用QR

カリキュラム(全4回)

第1回 6/12 水 19:00~21:00 上尾商工会議所 大会議室

「ビジネス」を 知る ~経営とは~

● 創業の心構え、事業計画・事業経営について

第2回 6/19 水 19:00~21:00 上尾商工会議所 大会議室

「ビジネス」を 考える ~お金の流れと管理~

● 創業資金の調達先、資金の管理、
経理・税務について ● 小規模企業共済等を活用した
メリットについて

第3回 6/26 水 19:00~21:00 上尾商工会議所 大会議室

「ビジネス」を 発進する ~知ってもらい、買ってもらう~

● マーケティング行動、販売・仕入計画、
SWOT分析、ターゲットの明確化、
調査等を駆使した経営計画について ● 小規模事業者持続化補助金等の
各種補助金説明

第4回 7/3 水 19:00~21:00 上尾商工会議所 大会議室

「ビジネス」を 広げる ~しごとづくりは人づくり~

● 人は経営資源のひとつ。
OJT、Off-JT、自己啓発などの人材育成手法のメリット、デメリットについて

ゼロから始める キャッシュレス超入門講座

開催日：7月12日(金)14時～16時
 会場：上尾商工会議所 3階「大会議室」
 講師：(株)Ideal Works 代表取締役
 中小企業診断士 井手 美由樹 氏
 定員：30名
 講義内容：

1. キャッシュレス最新事業
2. 様々な決済方法とそのしくみ
3. メリット・デメリットは？
4. 自店に合った決済方法の選び方
5. キャッシュレス決済で気をつけたいこと
6. 売上UPと業務効率化



申込方法：上尾商工会議所HP
 よりお申込みください



受講料：無料

主催：上尾商工会議所 共催：上尾市

上尾商工会議所 会員の皆様へ

令和6年度用「会員章」ステッカーを郵送しました。



お手元に届き次第速やかに昨年度ステッカーと貼替をお願いいたします。また会員事業所紹介HP内に記載されている内容に変更点がある場合は「お問合せ」ページより修正依頼をお願いいたします。

入会をご検討されている事業者の方は「入会のご案内」よりお問合せください。担当職員よりご連絡させていただきます。

上尾商工会議所に入会すると、「会員サービス（経営力強化等）社会的信用」「政策提言（“現場”の声を行政に届けます）」「商工会議所の活動を通じ、上尾地域経済の発展に貢献」することができます。

皆様のご入会お待ちしております。



上尾商工会議所HP



入会のご案内



会員事業所紹介HP

労働保険料並びに一般拠出金の 申告・納付について

令和6年度の労働保険（労災保険・雇用保険）年度更新及び石綿健康被害救済法の一般拠出金の申告・納付は6月3日から7月10日までです。

申告書・納付書は5月末に発送予定です。同封の記入例を参考に、期間中お早めの手続きをお願いします。

問合せ先

・コールセンター
 開設期間5月30日～7月19日 9時～17時
 （土日を除く）
 TEL 0120-405-082

※IP電話、携帯電話からも利用可能。

ただし、IP電話については、契約内容によって利用できない場合も有り。

●埼玉労働局労働保険徴収課
 TEL 048-600-6203

info

さいしん夏休みキッズスクール 参加者募集

開催日時：7月24日(水)
 午前の部／10：00～12：00 (15名)
 午後の部／14：00～16：00 (15名)



会場：埼玉縣信用金庫上尾支店 3階 上尾研修センター
 内容：ゲームで学ぶ！お金の役割や使い方、金融機関のお仕事
 税金クイズ、一億円レプリカ体験など

参加対象：埼玉県内の小学校4年生～6年生 ※保護者の同伴をお願いします。

参加費：無料

募集期間：6月10日(月)～6月21日(金)
 先着順 定員になり次第締切

応募方法：QRコード又は埼玉縣信用金庫HP内の
 応募フォームよりお申込みください。



後援：上尾商工会議所、(公社)上尾法人会上尾支部
 問合せ：埼玉縣信用金庫 TEL.048-526-1111

埼玉縣信用金庫HP内

2024上尾シティハーフマラソン Tシャツデザイン募集

11月17日(日)開催予定の第37回2024上尾シティハーフマラソンで参加ランナーに配布するTシャツデザインを募集します。詳しくは上尾シティハーフマラソンHPをご覧ください。

【表彰】最優秀賞(1人)・優秀賞(若干名)

申込：6月14日(金) (当日消印有効)までに
 郵送またはメールにて申込

問合せ：上尾シティハーフマラソン実行委員会事務局
 (上尾市スポーツ振興課内)

TEL.048-781-8112 FAX.048-775-6608

Mail.ageocityhalfmarathon@city.ageo.lg.jp



上尾シティハーフマラソンHP

CMやドラマでも使用されている2タイプのパーティー船！



使用船舶 1 40名様より貸切可能

360度景色を楽しめるスカイデッキ、
 ハワイアン調の船内
 「フロンティアルーツ」

会社のご宴会や結婚式の二次会など、様々なご宴会に対応可能となっております。
 お料理プランも充実しており、お客様のご要望にあったクルージングをご提案できます。



使用船舶 2 20名様より貸切可能

絵本から飛び出したような可愛らしい船、
 低価格で貸切可能
 「マルコポーロ」

パーティー船で 東京湾貸切クルーズ

株式会社フロンティア クルーズ事業部 03-5656-2943 cruise@frontier-roots.com





We Serve われわれは奉仕する

上尾ライオンズクラブ 活動報告

3月21日(木)大宮ゴルフコースにて上尾ライオンズクラブ主催チャリティゴルフコンペが200名を越える参加者を迎え盛大に開催されました。いただきましたチャリティ金は青少年健全育成や社会福祉、災害復興支援に役立てさせていただきます。

4月12～14日の間、台湾友好クラブ仁徳クラブを訪問し台湾地震のお見舞金をお渡ししました。

6月26日(水)9:00より上尾駅西口イトーヨーカ堂前にて献血活動を行います。皆様のご協力をお願い申し上げます。

これからも地域のために活動を行ってまいります。

We Serve



ロータリーの窓

上尾北ロータリークラブ

3月1日「花いっぱい運動」花の贈呈式

上尾北ロータリークラブ(会長岡野正美)では、毎年行っている「花いっぱい運動」を新型コロナ5類移行後4年ぶりに例会場で、市内11校の学校関係者に出席頂き花の贈呈式を行いました。大石・上平地区の小・中学校11校にパンジー、スノーボール、キンセンカ、ジュリアン4種類の花200鉢を、当クラブの会員である(有)ワカバグリーンさんに学校へ届けてもらいました。これは大石・上平地区の小・中学校に花を贈り、子ども達に自然の美しさ・大切さを感じてもらおうと、卒業式・入学式が行われるこの時期に30年近く毎年行っている継続事業です。一鉢の草花を見て優しい気持ちや思いやりの心が子供達に芽生えてくれたらと思います。花の配布先は、大石・大石南・大石北・上平・上平北・上芝川・西・平方北小学校、大石・大石南・上平中学校に配りました。



※このコーナーに掲載中の『魂に響く書』は著作権の関係でWebでは掲載できません。ご了承ください。



GO! FIGHT!
日本一への挑戦!

埼玉上尾メディックス

■第72回黒鷲旗全日本男女選抜バレーボール大会 結果報告

5月1日(水)～6日(月・祝)まで大阪府大阪市・Asueアリーナ大阪(大阪市中央体育館)にて、黒鷲旗全日本男女選抜バレーボール大会が開催されました。埼玉上尾メディックスは日本代表選手を除いたメンバーで、若手を積極的に起用して大会に臨むも、KUROBE、日立Astemoにフルセットで敗れ、1勝2敗で予選グループ戦での敗退となりました。



チームは7月5日～7日に石川県かほく市にて開催されます2024 V・サマーリーグ女子大会に向けて、新シーズンへ始動致します!



●バレーボールネーションズリーグ2024日本代表NEWS

5月14日(火)に開幕する「バレーボールネーションズリーグ 2024」へ、埼玉上尾メディックスから3名の選手が最終エントリーされました!

エントリーメンバーの中から、各大会直前に絞り込まれた12～14名が出場致します。パリオリンピック出場をかけた最後の戦いに挑む選手たちへ、テレビ放送またはぜひ会場にて熱いご声援をお願い致します!



特設ページ

 01 岩崎 こよみ セッター 1989/05/01 175cm	 05 山岸 あかね JKD 1991/01/08 165cm	 16 黒後 愛 アウトサイドヒッター 1998/06/14 180cm
--	--	---

※日本代表での背番号を表記しています。
※組合せ、放送日程は特設ページより <https://www.tbs.co.jp/volley-nationsleague/onair/>

■SAITAMA AGEO MEDICS OFFICIAL WEBSITE <https://www.amg.or.jp/medics>
■OFFICIAL FAN CLUB「Sum's club」 <https://fc.saitama-ageo-medics.com>

読者プレゼント

●焼売てん「お食事券(1,000円)」10名様

※店内飲食のみ利用できます

■応募方法/●ハガキで応募: プレゼント名「焼売てん お食事券」と、本紙へのご意見・ご感想、住所、氏名、年齢、連絡先電話番号を明記のうえ、〒362-8703上尾市ニツ宮750 上尾商工会議所「あびおトレンドあらかと」プレゼント係へ宛にご郵送ください

●WEBで応募: 上尾商工会議所ホームページの応募フォームよりご応募ください <<https://forms.office.com/r/EJwJLpQNpR>>

★申込締切/6月14日(金)必着 ※厳正なる抽選のうえ、当選者の発表は賞品の発送をもって代えさせていただきます
※ご記入いただいた個人情報は、抽選および発送にのみ使用いたします



応募フォーム

お庭・玄関まわりの事、
ご相談ください。🐾🐾

ペットのための
施工、増えています!

 **株式会社 カルミア**

☎0120-994-311

エクステリアマイスター

■受付時間 9:00～18:00(水曜定休)
■埼玉県上尾市東町2-9-20

事例が見つかる・リフォーム店が見つかる
LIXILリフォームネット

フェンス・芝生/人工芝・ウッドデッキ
etc...🐾



リフォーム
ローン
対応可能

上尾市の有料老人ホーム らぽーる上尾

高齢者住宅の情報収集をはじめませんか？ 自分や親の納得できる老後の住まい探しを

内閣府の「令和5年度版高齢者白書」によると、日本の65歳以上の人口は、3,624万人となり、総人口に占める割合(高齢化率)は29%で世界最高でした。さらには、2025年には、65歳以上の5人に1人が認知症患者になると見込まれており、多くの人が認知症になるリスクを抱えていると言えます。核家族や超高齢化が進む日本において、今後ますます需要が高まる高齢者住宅。老後の過ごし方や住まいの選択肢が広がり、自分や親が快適かつ安心感のある暮らしができる住まい探しには、早めの情報収集が必要です。



◀タイトル調でモダンな「らぽーる上尾」
周辺は緑が多く落ち着いた住環境です 外観



▲洋室タイプのモデルルーム



▲看護師・介護士が24時間常駐



▲選択できるの2種類の献立やイベント食も



▲健康状態に合わせたトレーニング器具

6月2日(日)～6月30日(日)の期間中 施設見学会&福祉用具説明会を開催

6月2日(日)～6月30日(日)までの期間中、都合の良い日時を選んで参加することができる施設見学会&福祉用具説明会を開催します。

参加当日は、実際の施設を見学しながら、数多くの種類があり違いがわかりにくい施設の種類の説明、施設の選び方のポイントや注意点、実際に入居を検討するときに必要な手続きの流れや引っ越しの進め方、入居者の入居したときの動機、万が一認知症になった場合の介護や看護、医療体制、施設での日々の生活や暮らし方、福祉用具の使い方や選び方などについて聞くことができます。

上尾市内の人は、自宅からの送迎もあります。親の老後のための介護についての説明会も同時開催。参加者には、お試し体験入居券2日分を進呈。参加ができない人のために資料請求も受け付けています。この機会に気軽に問い合わせを。

福祉用具レンタルと販売を開始 理学療法士ならではの選定でサポート

設立から17年、確かな介護・医療のノウハウを積み上げている「ラポール」運営の、介護付有料老人ホーム「らぽーる上尾」。充実の医療的ケアと手厚い介護で“豊か”で“やすらぎ”のある老後の生活をサポートしてくれます。

同社では、2024年4月からリハビリ専門の理学療法士が選び方や使い方をサポートしてくれる福祉用具のレンタル・販売を開始。レンタルでは、介護保険法で定められた歩行器やスロープなどの福祉用具を、要介護者・要支援者に対して介護保険を利用して提供。販売では、入浴補助用具やポータブルトイレなどを取り扱っています。いずれも無料で試すこともでき、理学療法士が実際に施設の現場で使っている「自立支援」のための福祉用具を提案してくれるので、自宅での生活に役立てることができそうです。毎回好評の見学会に加え、福祉用具の説明会や実物の体験もできるので参加してみてもは(※自己負担額は個人の収入や状況などにより異なります、詳しくは問い合わせを)。

こんな人は説明会に参加を

- 福祉用具の選び方を知りたい
- 自分にあった商品はあるの？
- 購入とレンタルどっちがいい？
- 自立支援介護とは？
- 親の在宅介護で役立つものは？
- リハビリプログラムはどうする？
- 試しに利用できるものは？
- 利用方法を詳しく知りたい
- 動きや状態にあわせて調節したい
- バリアフリーにリフォームしたい

こんな人は見学会に参加を

- 将来の介護や看護が心配
- 費用はどのくらいかかる？
- 家族に負担をかけたくない
- 施設の種類や違いは？
- 施設を見学してみたい
- 万が一の医療体制は？
- どんな食事が提供される？
- 親の介護や体調が心配
- 上尾市で施設を探している
- 実家の両親を近くに呼びたい

■介護付有料老人ホームらぽーる上尾 個別施設見学会&福祉用具説明会

- 会場/介護付有料老人ホーム らぽーる上尾
上尾市地頭方422(無料駐車場有)
※会場内は感染症予防対策を実施します
- 開催日/6月2日(日)～6月30日(日)
①11:00～ ②14:00～
※希望の日時を伝えて申し込みを
※上尾市内は自宅送迎対応可
- 定員/各日各回先着3組
- 参加費/無料(※要予約)
- 申し込み・資料請求/TEL.0120-661-339
見学会事務局(わかば企画内)受付時間10:00～17:00
WEBの申し込みは右記の二次元コードから
(公社)全国有料老人ホーム協会正会員
類型/介護付有料老人ホーム
所在地/上尾市地頭方422
事業主体/ラポール

